

چگونه در کروم و Edge از اینترنت اکسپلورر استفاده کنیم؟

اجرای اینترنت اکسپلورر روی کروم

برای استفاده از افزونه IE Tab روی مرورگر کروم مراحل زیر را به ترتیب طی کنید.

۱. در مرورگر کروم عبارت IE Tab را سرچ کنید.
۲. روی سایت Chrome Web store که محتوی افزونه IE Tab است کلیک کنید و در صفحه باز شده گزینه Add to Chrome را انتخاب کنید.

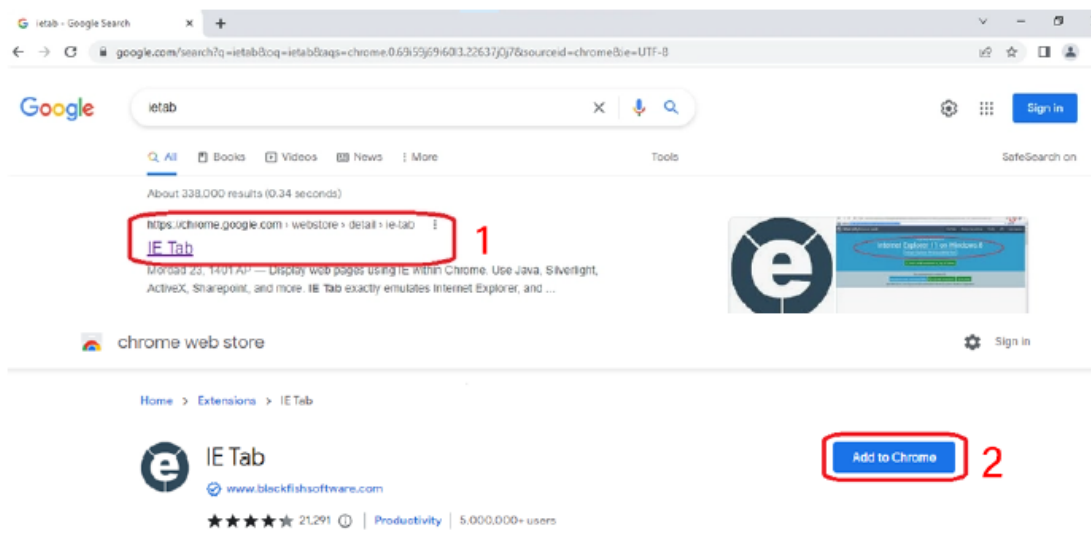

۳. پس از ظاهر شدن عبارت Checking... یک پنجره نمایان می شود. در این بخش Add extension را انتخاب کنید.

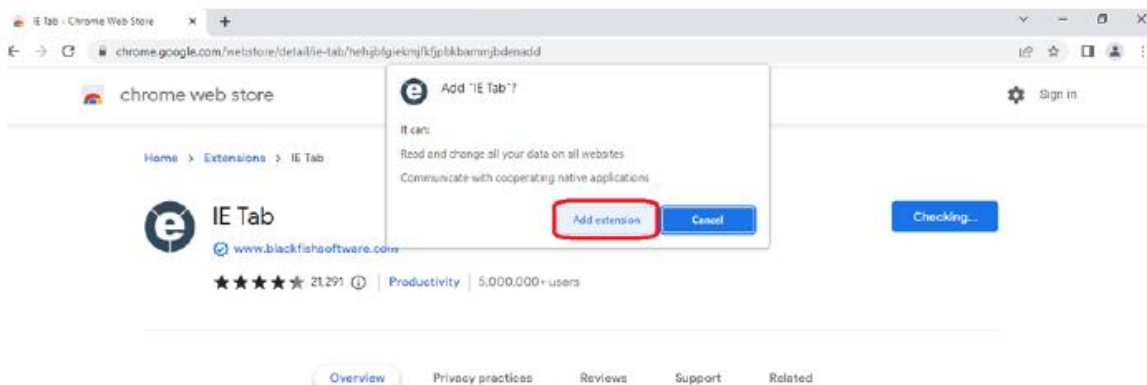

۴. سپس از قسمت **Toolbar** که در سمت راست بالای صفحه قرار دارد گزینه **Extensions** که با علامت تکه پازل نمایش داده می‌شود را انتخاب کنید و گزینه **IE Tab** را بین کنید. پس از انجام این کار آیکون این افزونه در نوار ابزار نمایش داده می‌شود.



۵. در این مرحله روی آیکون IE Tab که از قبل پین کرده بودید کلیک کنید.



۶. آدرس سایت مورد نظر خود که با مرورگر Internet Explorer بهیته شده را وارد کنید و این بار سایت به راحتی برایتان باز خواهد شد.

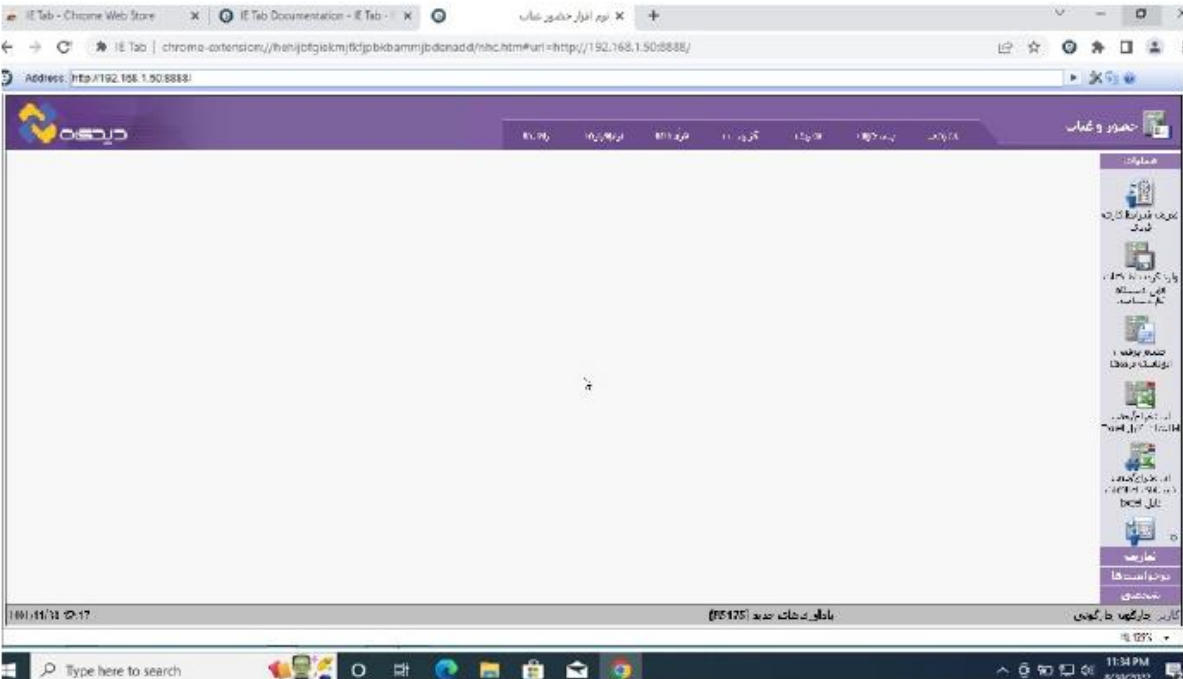

۷. تا اینجای کار توانستید با موفقیت سایت مورد نظر را باز کنید. اما این پایان راه نیست. روی آیکون افزونه IE Tab در نوار ابزار کلیک کنید. در کشوی باز شده گزینه Option را انتخاب کنید.

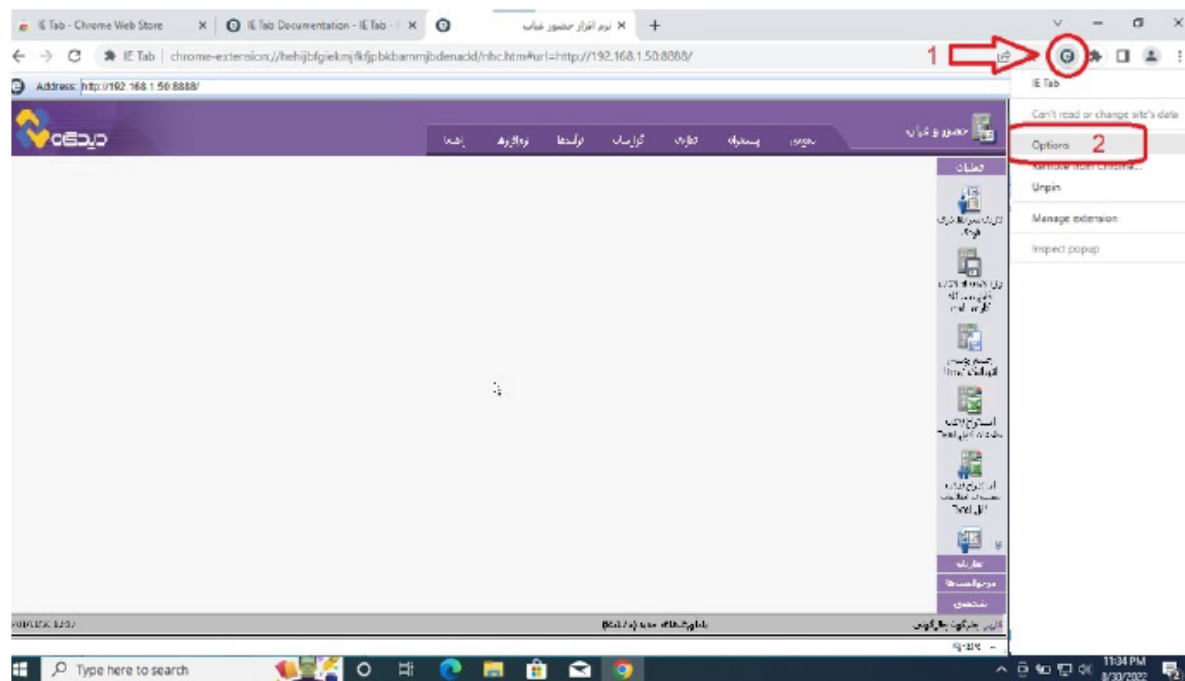

۸. در پنجره باز شده اسکرول کرده تا به بخش Auto URLs برسید. در این قسمت با توجه به الگوی نمایش داده شده آدرس سایت را وارد کرده و Add را انتخاب کنید. با این کار می‌توانید بدون اینکه لازم باشد هر بار روی آیکون پین شده IE Tab کلیک کنید تا وارد سایت شوید، با وارد کردن آدرس سایت در کروم به صورت خودکار با IE Tab وارد سایت می‌شوید.

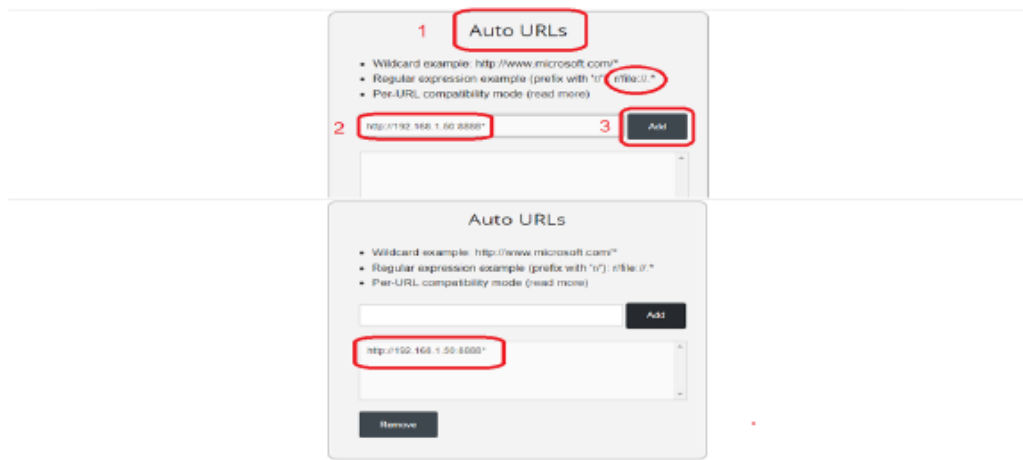

۲. اجرای مرورگر IE ادر فضای Edge

روش دوم برای اجرای Internet Explorer در مرورگر ادج، استفاده از افزونه IE Tab است. برای این کار طبق روش زیر:

۱. عبارت IE Tab را سرچ کنید.
۲. لینک IE Tab در Microsoft Edge Addons را که روی سایت رسمی Microsoft می باشد را انتخاب کنید. در صفحه باز شده، روی بخش Get کلیک کنید.

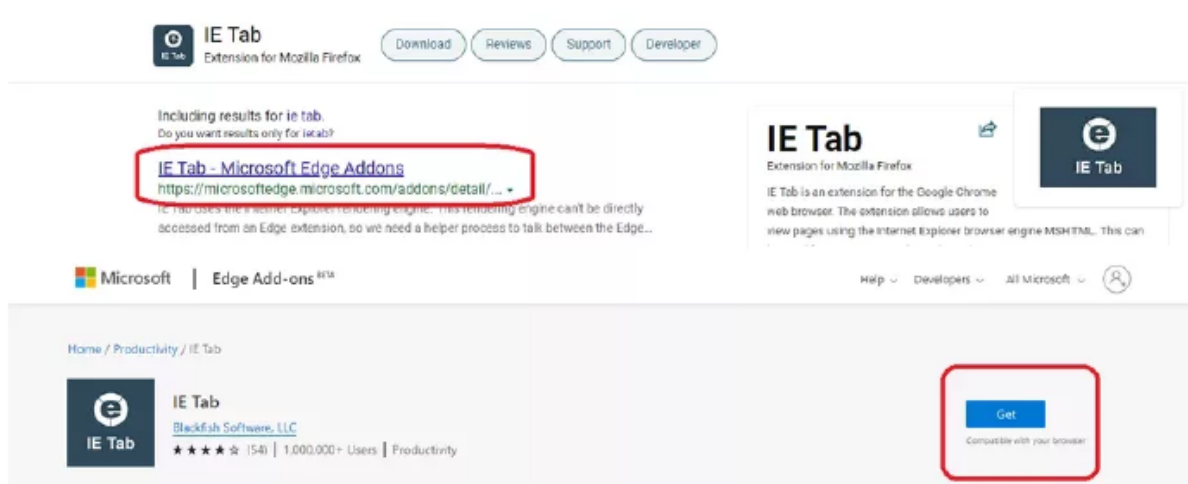

۳. در پنجره ظاهر شده گزینه Add Extension را انتخاب کنید.

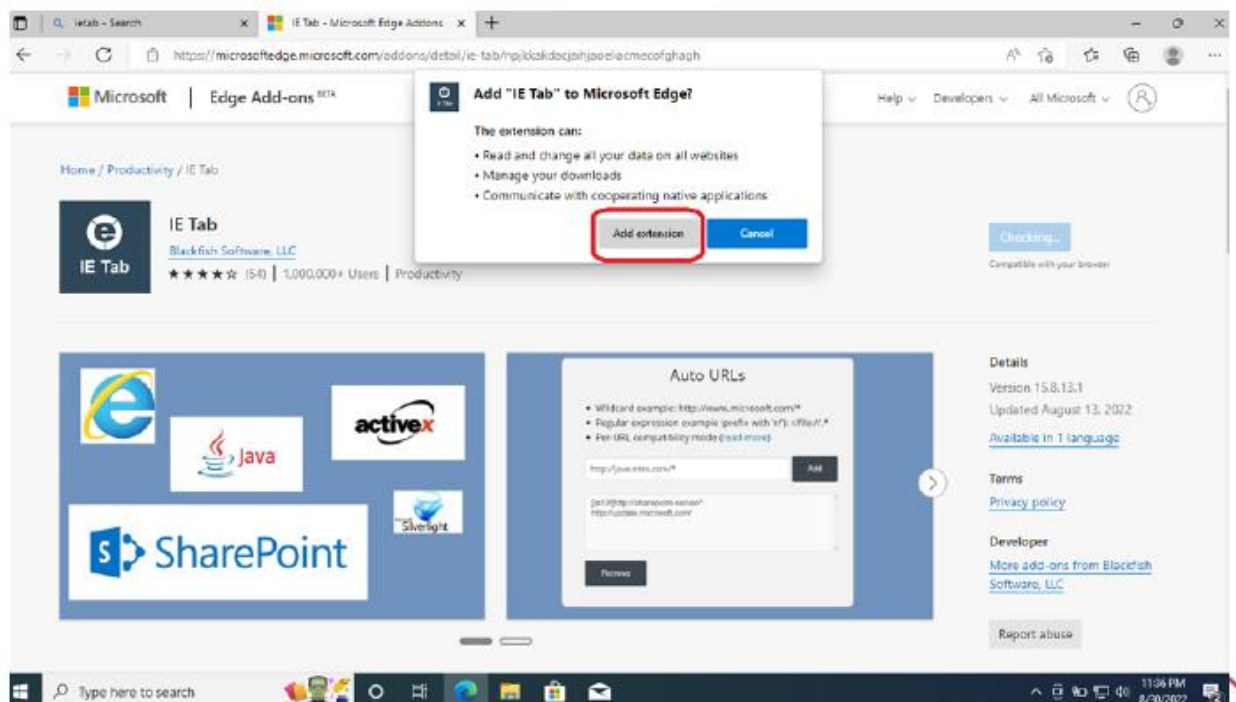

۴. سپس از نوار ابزار بالا در بخش افزونه‌ها که با تکه پازل نمایش داده شده روی آیکون چشم در کنار **IE Tab** کلیک کنید تا نمایش داده شود. در قسمت نوار ابزار روی آیکون **IE Tab** کلیک کرده و آدرس سایت مورد نظر خود را وارد کنید. و سایتی که می‌خواستید با موفقیت باز می‌شود.

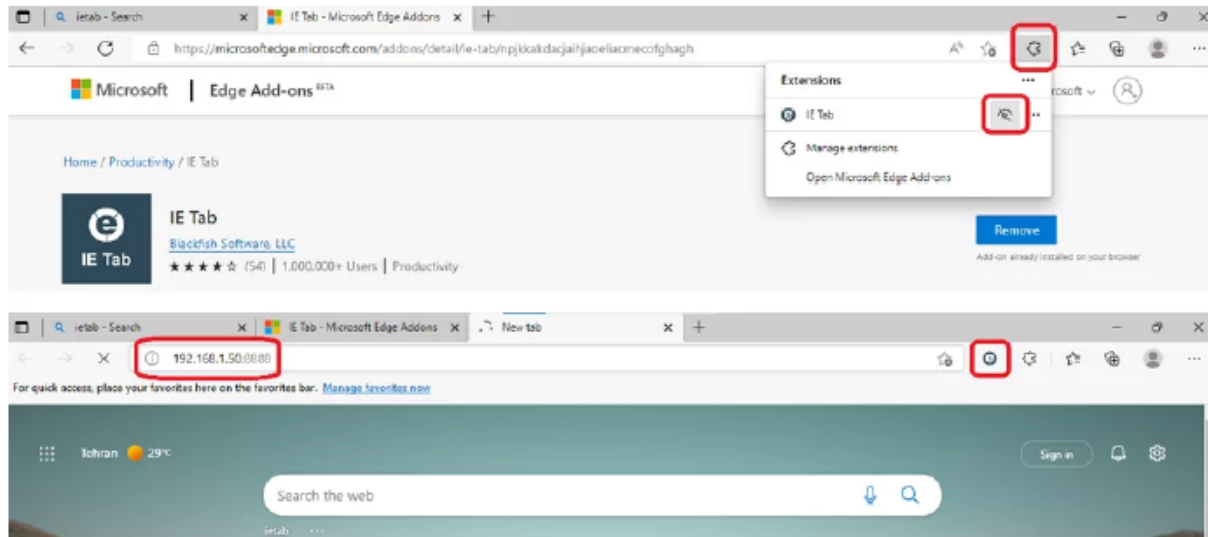

۵. اما این پایان کار نیست. پس از اینکه آیکون **IE Tab** ظاهر شد روی آن کلیک کرده و گزینه **Extension options** را بزنید. در تب باز شده اسکرول کرده تا به بخش **Auto URLs** برسید. در این بخش طبق الگوی نمایش داده شده آدرس سایت مورد نظر را وارد کرده و **Add** را بزنید. با اضافه شدن آدرس سایت شما هر زمان که خواستید می‌توانید تنها با وارد کردن آدرس سایت به صورت خودکار وارد مرورگر **IE** شوید.